ԲԱԿԱՅԻՆ ՏԱՐԱԾՔԻ ԳԼԽԱՎՈՐ ՀԱՏԱԿԱԳԻԾ

(ԳՈՅՈՒԹՅՈՒՆ ՈՒՆԵՑՈՂ) Մ՝ 1:250

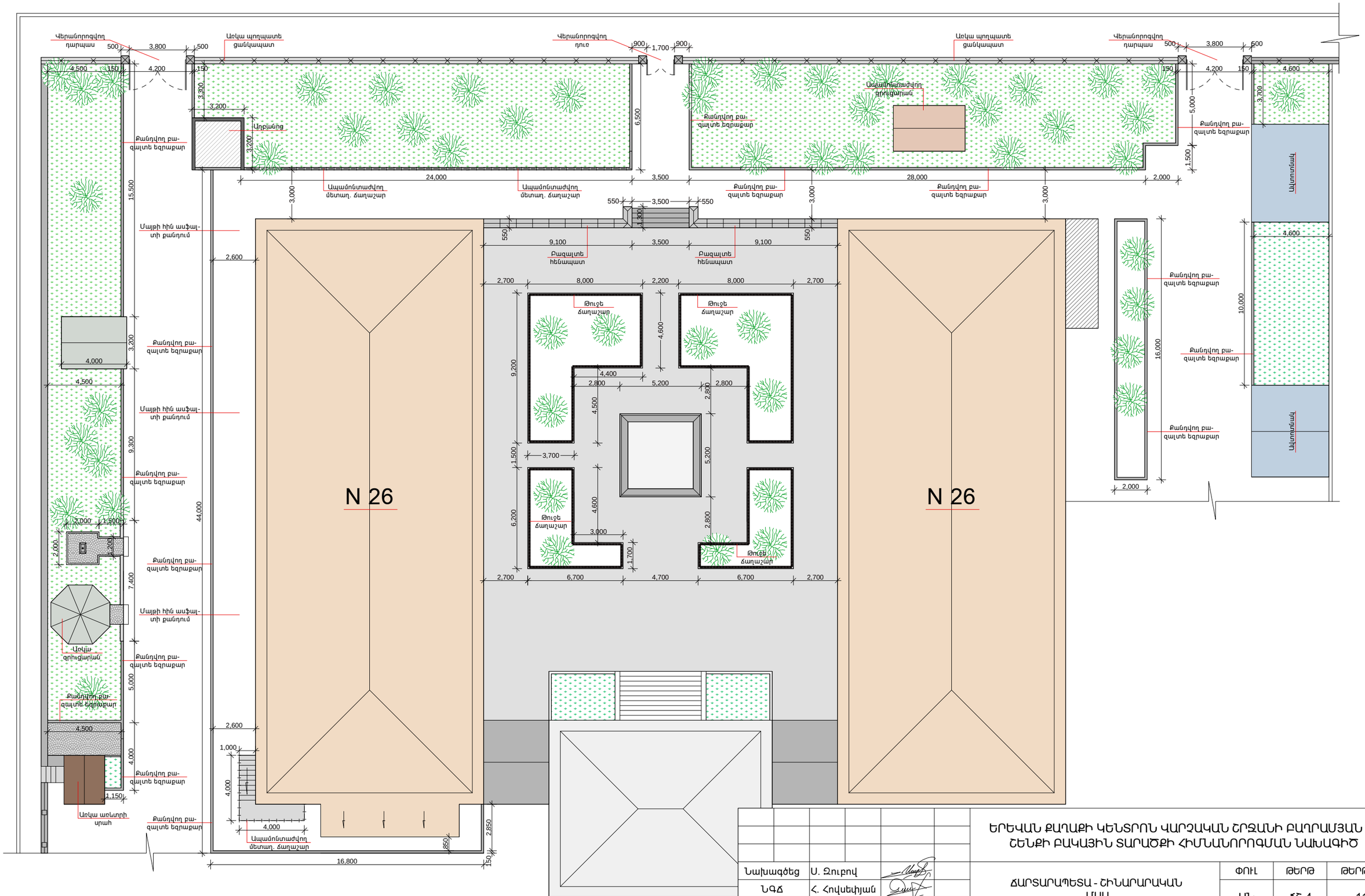

						ԵՐԵՎԱՆ ՔԱՂԱՔԻ ԿԵՆՏՐՈՆ ԿԱՐՉԱԿԱՆ ՇՐՋԱՆԻ ԲԱՂՐԱՄՅԱՆ 26 ՇԵՆՔԻ ԲԱԿԱՅԻՆ ՏԱՐԱԾՔԻ ՀԻՄՆԱՆՈՐՈԳՄԱՆ ՆԱԽԱԳԻԾ			
Նախագծեց	Ս. Զուբով					ՃԱՐՏԱՐԱՊԵՏԱ - ՇԻՆԱՐԱՐԱԿԱՆ ՄԱՍ	ՓՈՒԼ	ԹԵՐԹ	ԹԵՐԹԵՐ
ՆԳԱ	Հ. Հովսեփյան						ԱՆ	ՃՇ-4	11
						ԲԱԿԱՅԻՆ ՏԱՐԱԾՔԻ ԳԼԽԱՎՈՐ ՀԱՏԱԿԱԳԻԾ (ԳՈՅՈՒԹՅՈՒՆ ՈՒՆԵՑՈՂ)	«ՀԱՄԱՇԻՆՆԱԽԱԳԻԾ» ՍՊԸ		